

**Travaux d'aménagement qualitatif des rues  
de L'Aubrecay et Marsilly**



**Travaux d'aménagement qualitatif des rues de L'Aubrecay et Marsilly**

Démarrage prévisionnel :  
EAU le 17/05 (1,5 mois)  
Eaux usées le 25/05 (1 mois)  
Aménagement voirie le 30/05 (3 mois)  
Eclairage le 01/06 (1 semaine GC + pose EP)  
Télécom le 10/06 (2 semaine GC + câblage)

La zone de chantier sera fermée à la circulation automobile et piétonne du mardi 17 mai 2016 à 9h00 jusqu'au 31 août 2016

- Conduite d'eau SDE
- Conduite d'assainissement EU/EP CDA
- Modernisation EP
- Effacement télécom
- Aménagement voiries

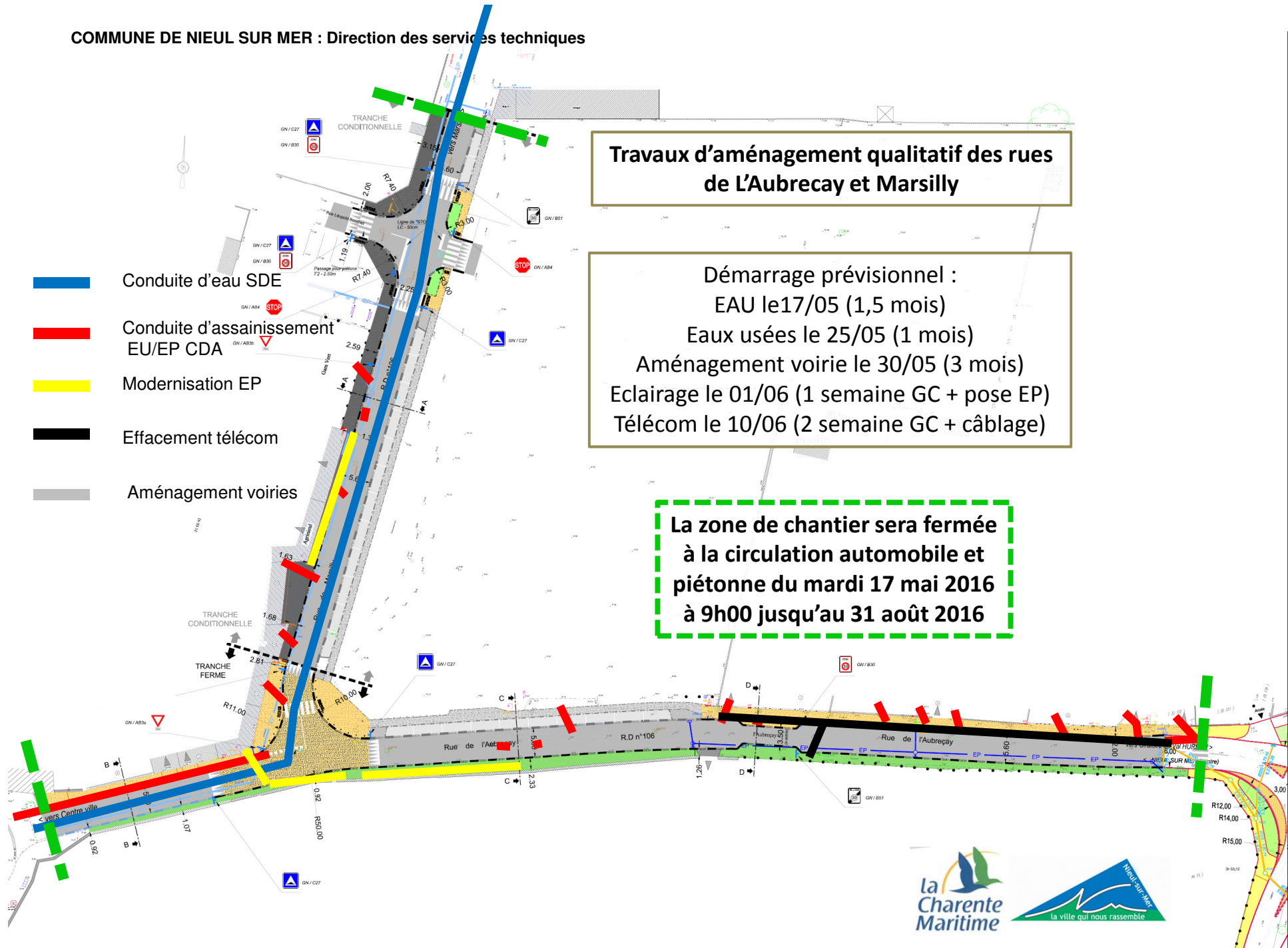

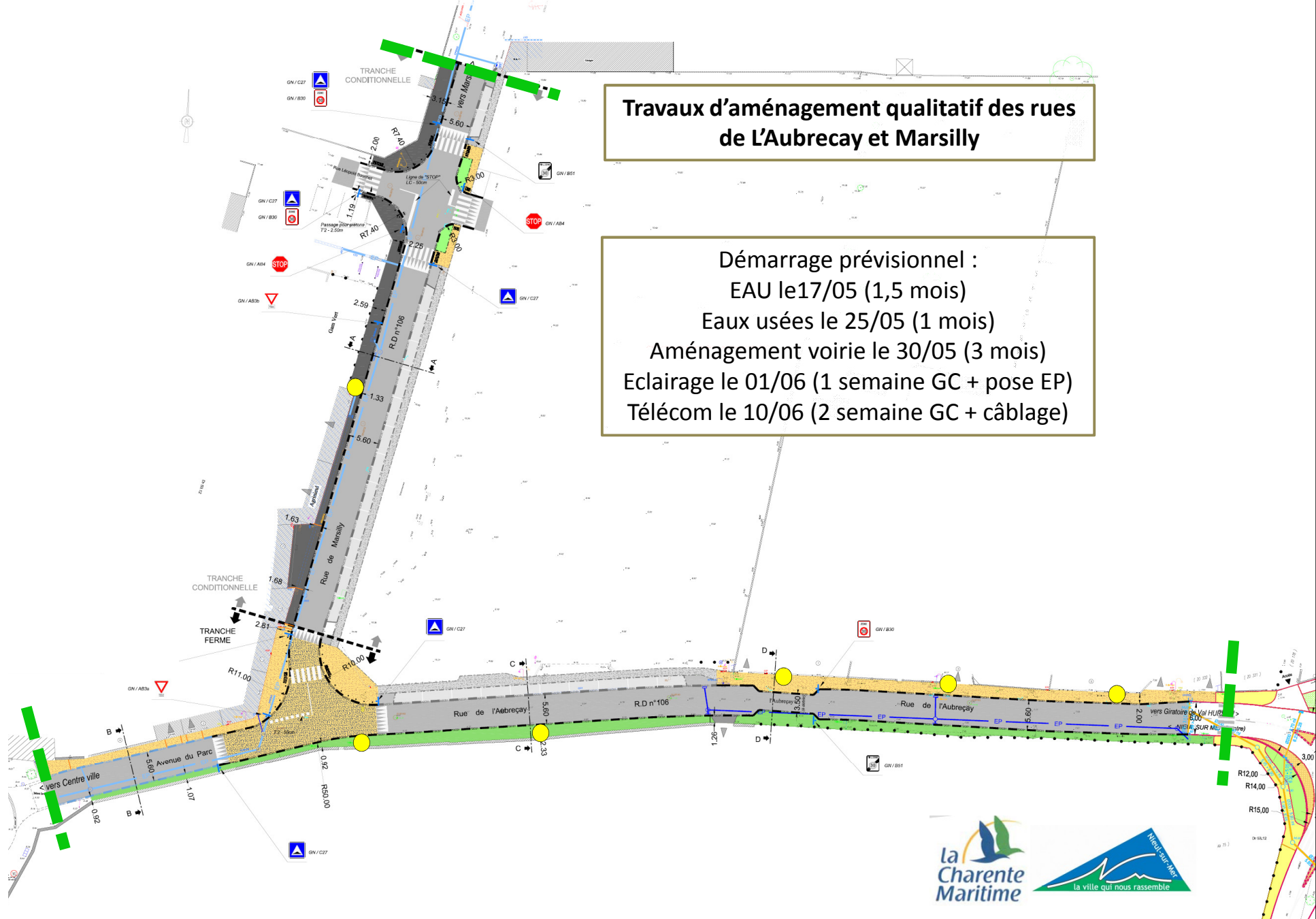

### Travaux d'aménagement qualitatif des rues de L'Aubrecay et Marsilly

Démarrage prévisionnel :  
EAU le 17/05 (1,5 mois)  
Eaux usées le 25/05 (1 mois)  
Aménagement voirie le 30/05 (3 mois)  
Eclairage le 01/06 (1 semaine GC + pose EP)  
Télécom le 10/06 (2 semaine GC + câblage)

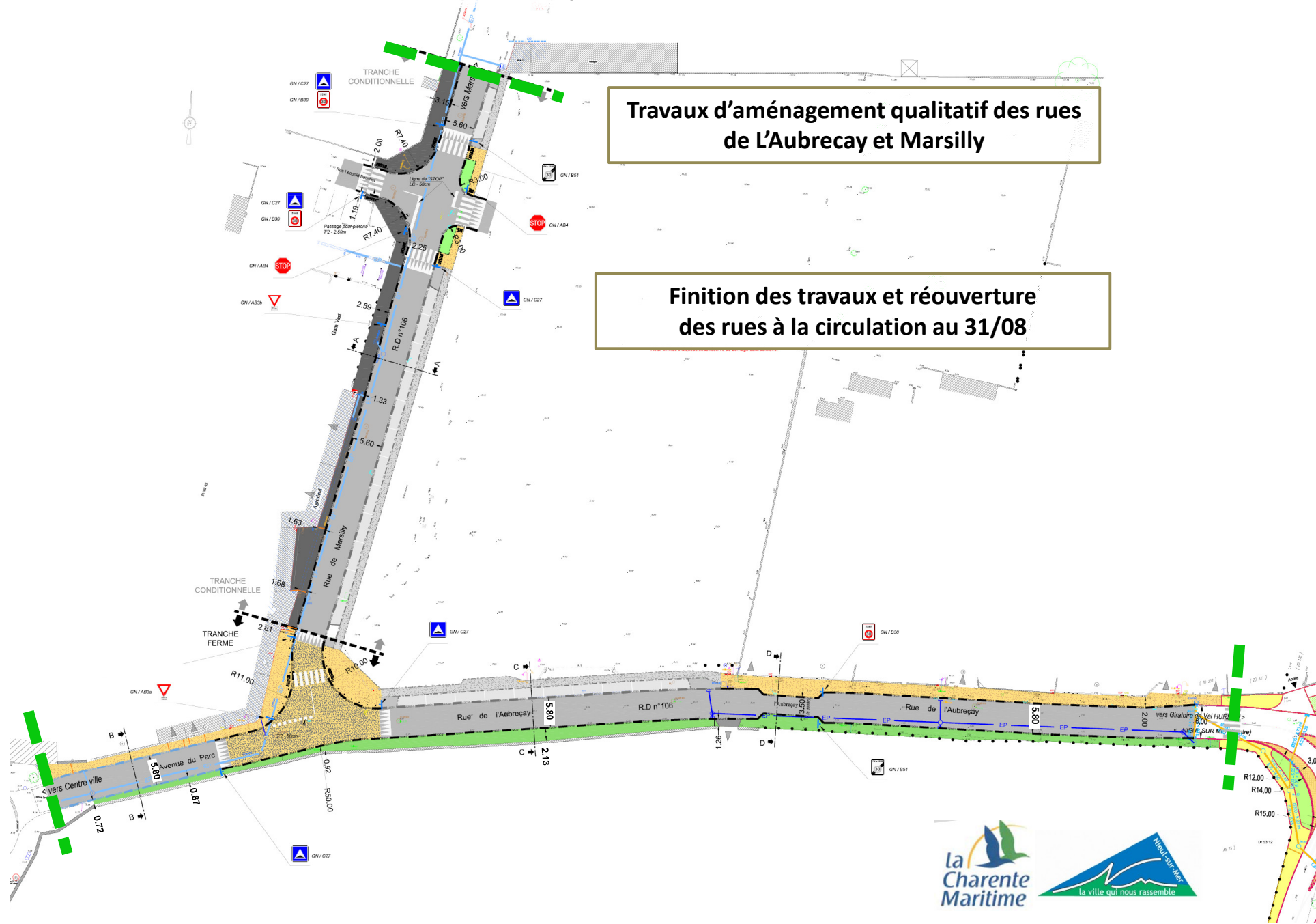



# DEVIATION TRAVAUX AUBRECAY / MARSILLY

 Déviation véhicules  
 Itinéraire Gamm Vert

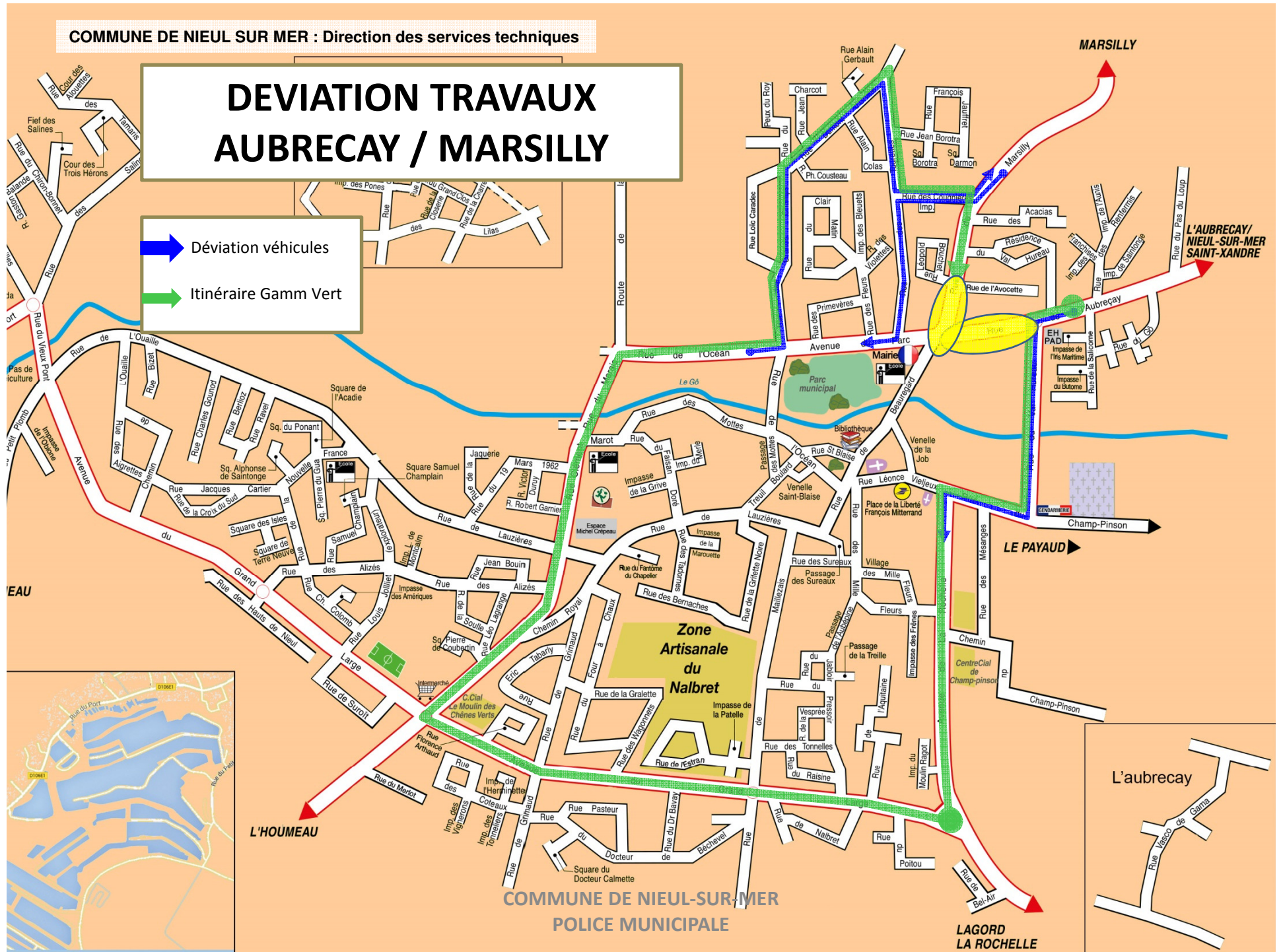

# ROND POINT AUBRECAY



COMMUNE DE NIEUL-SUR-MER  
POLICE MUNICIPALE

# RUE DE MARSILLY / COUGNERES



COMMUNE DE NIEUL-SUR-MER  
POLICE MUNICIPALE

# RUE DE BEAUREGARD / AVENUE DU PARC



COMMUNE DE NIEUL-SUR-MER  
POLICE MUNICIPALE



# DEVIATION TRAVAUX AUBRECAY / MARSILLY

➔ Déviation piétons

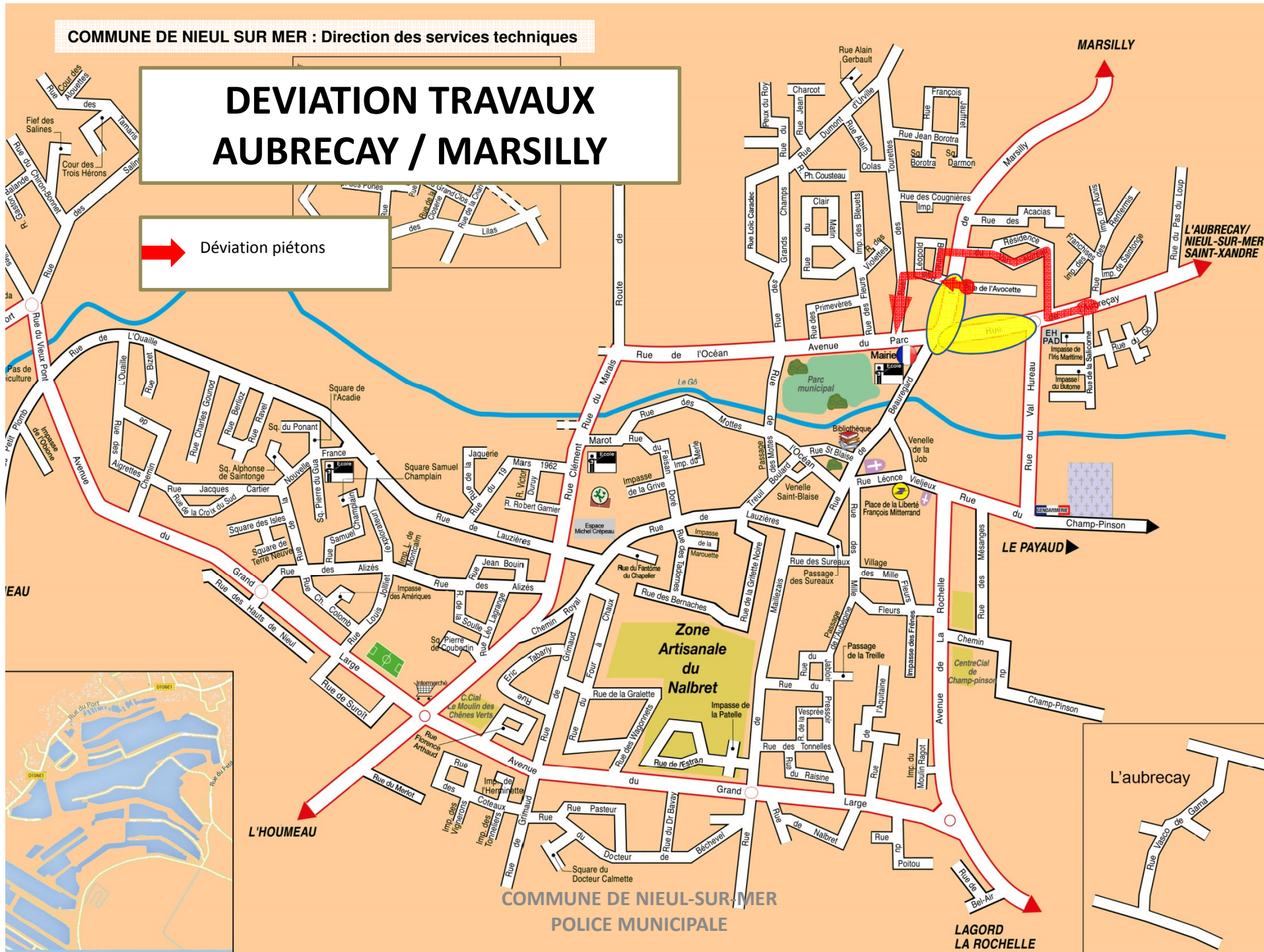

# RUE DU VAL HUREAU / RUE DE L' AUBRECAY



Commune de Nieul-sur-Mer  
Police Municipale

# RUE DU VAL HUREAU / MARSILLY



Commune de Nieul-sur-Mer  
Police Municipale

# PASSAGE RUE LEOPOLD BOUCHET / TOURETTES



Commune de Nieul-sur-Mer  
Police Municipale

# RUE DES TOURETTES



Commune de Nieul-sur-Mer  
Police Municipale

### Aménagement de la traverse

rue de l'Aubréçay  
rue de Marsilly

Montant des travaux: 340 000 € HT  
Commune: 60%  
Département: 40%

Début des travaux: 17 mai 2016  
Fin des travaux: 31 août 2016

## Travaux d'aménagement qualitatif des rues de L'Aubréçay et Marsilly

Route barrée  
rue de Marsilly  
à 2 km  
suivre déviation

Route barrée  
suivre déviation

Route barrée  
rue de Marsilly  
à 2 km  
suivre déviation

Zone de Travaux

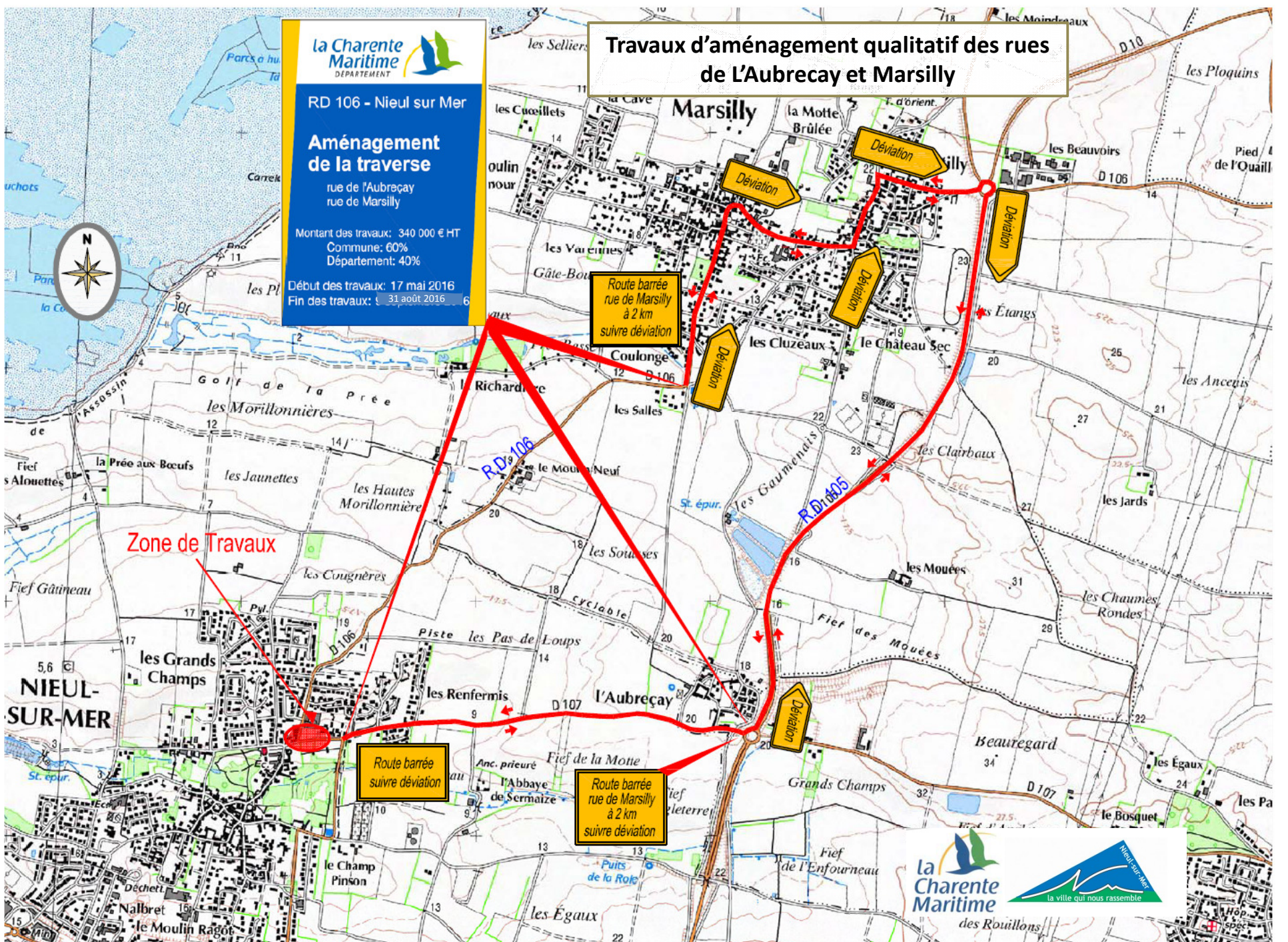



# Information déviation du réseau bus à Nieul-sur-Mer, rues de l'Aubreçay et de Marsilly



**31** Place de Verdun / Nieul-sur-Mer par Lagord

En raison des **travaux** de requalification de la voirie, rues de l'Aubreçay et de Marsilly à Nieul-sur-Mer, la **ligne 31** sera déviée à partir du **mardi 17 mai 2016 09h00** et jusqu'à la fin des travaux (prévue fin août).

Information diffusée par la RTCR, exploitant du réseau Yélo de la ligne de bus 31.

Renseignements : • par téléphone au : **0 810 17 18 17** • sur internet : [www.yelo-larochelle.fr](http://www.yelo-larochelle.fr)

COMMUNE DE NIEUL SUR MER : Direction des services techniques





**Travaux d'aménagement qualitatif des rues de L'Aubrecay et Marsilly**

**La zone de chantier sera fermée à la circulation automobile et piétonne du mardi 17 mai 2016 à 9h00 jusqu'au 31 août 2016**

